PROJEKT ZAGOSPODAROWNIA - ŚCIEŻKI I PARKING LEŚNY

SKALA 1:500

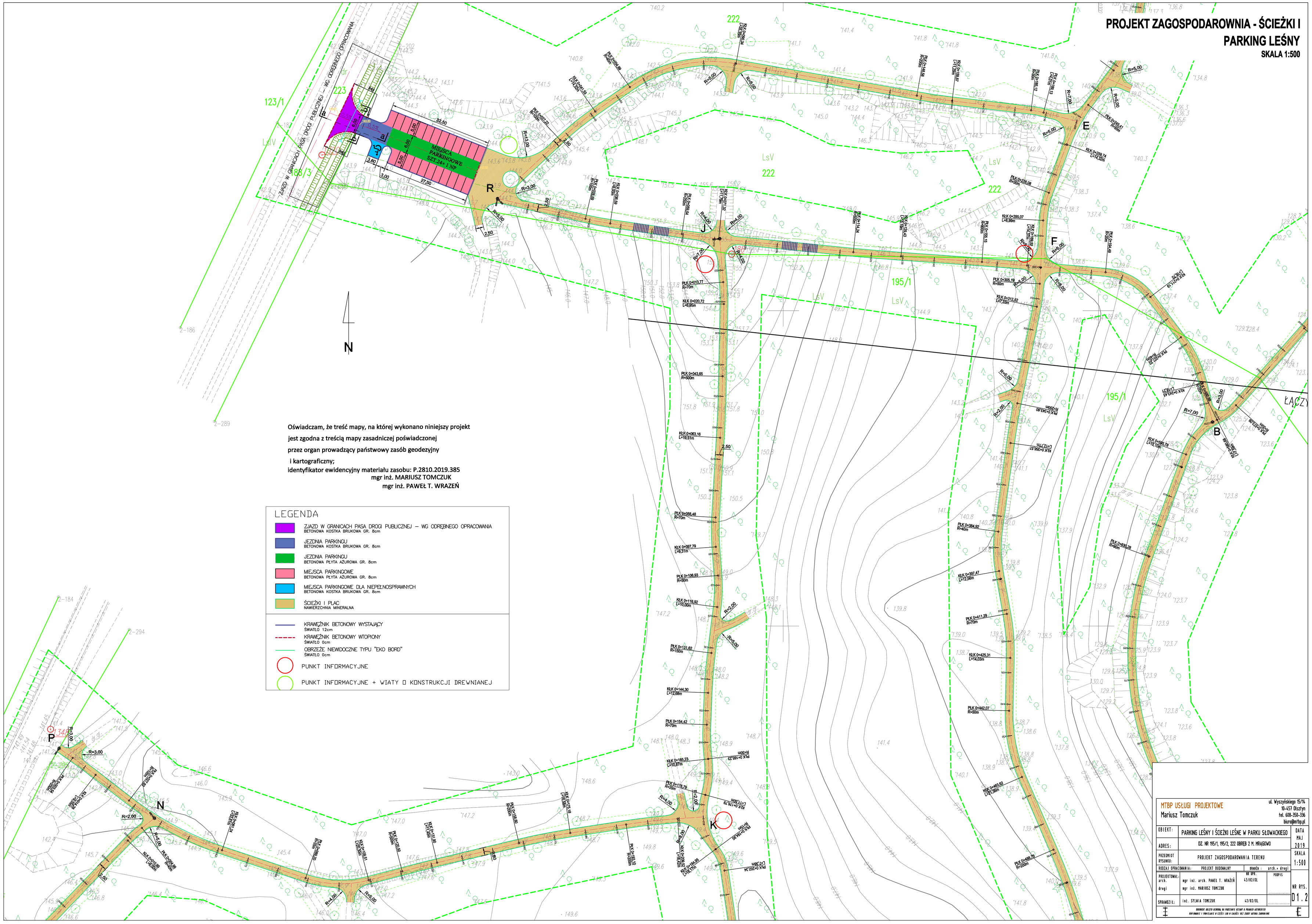

Oświadczam, że treść mapy, na której wykonano niniejszy projekt jest zgodna z treścią mapy zasadniczej poświadczonej przez organ prowadzący państwowy zasób geodezyjny i kartograficzny;
identyfikator ewidencyjny materiału zasobu: P.2810.2019.385
mgr inż. MARIUSZ TOMCZUK
mgr inż. PAWEŁ T. WRAZEŃ

LEGENDA

- ZJAZD W GRANICACH PASA DROGI PUBLICZNEJ – WG ODRĘBNEGO OPRACOWANIA — BETONOWA KOSTKA BRUKOWA GR. 8cm
- JEZDNIA PARKINGU — BETONOWA KOSTKA BRUKOWA GR. 8cm
- JEZDNIA PARKINGU — BETONOWA PŁYTA AŻUROWA GR. 8cm
- MIEJSCA PARKINGOWE — BETONOWA PŁYTA AŻUROWA GR. 8cm
- MIEJSCA PARKINGOWE DLA NIEPEŁNOSPRAWNYCH — BETONOWA KOSTKA BRUKOWA GR. 8cm
- ŚCIEŻKI I PLAC — NAWIERZCHNIA MINERALNA
- KRAWĘŻNIK BETONOWY WYSTAJĄCY — ŚWIATŁO 12cm
- KRAWĘŻNIK BETONOWY WTOPIONY — ŚWIATŁO 0cm
- OBRZEŻE NIEWIDOCZNE TYPU "EKO BORD" — ŚWIATŁO 0cm
- PUNKT INFORMACYJNE
- PUNKT INFORMACYJNE + WIATY O KONSTRUKCJI DREWNIANEJ

MTBP USŁUGI PROJEKTOWE
Mariusz Tomczuk
ul. Wyszyńskiego 15/14
10-457 Olsztyn
tel. 608-350-336
biuro@mtbp.pl

OBIEKT:	PARKING LEŚNY I ŚCIEŻKI LEŚNE W PARKU SŁOWACKIEGO		DATA MAJ 2019
ADRES:	DZ. NR 195/1, 195/2, 222 OBRĘB 2 M. MRĄGOWO		
PRZEDMIOT RYSUNKU:	PROJEKT ZAGOSPODAROWANIA TERENU		SKALA 1:500
RODZAJ OPRACOWANIA:	PROJEKT BUDOWLANY	BRANŻA: arch.+ drogi	
PROJEKTOWAŁ: arch.	mgr inż. arch. PAWEŁ T. WRAŻEŃ	NR UPR. 43/02/OL	PODPIS
drogi	mgr inż. MARIUSZ TOMCZUK		NR RYS. D1.2
SPRAWDZIŁ:	inż. SYLWIA TOMCZUK	42/02/OL	

DOKUMENT OBJĘTY OCHRONĄ NA PODSTAWIE USTAWY O PRAWACH AUTORSKICH
KOPIOWANIE I PRZEDSTAWIENIE W CZĘŚCI LUB W CAŁOŚCI BEZ ZGODY AUTORA ZAKRAWIONE